

RDC - LOGEMENT 35 - PLAN DE REPÉRAGE - ACTIONS MENÉES

Référence:
002ER685831

Légende

	Localisation dun prélèvement positif
	Localisation dun prélèvement négatif
	Localisation dun sondage négatif
	Localisation dun sondage positif

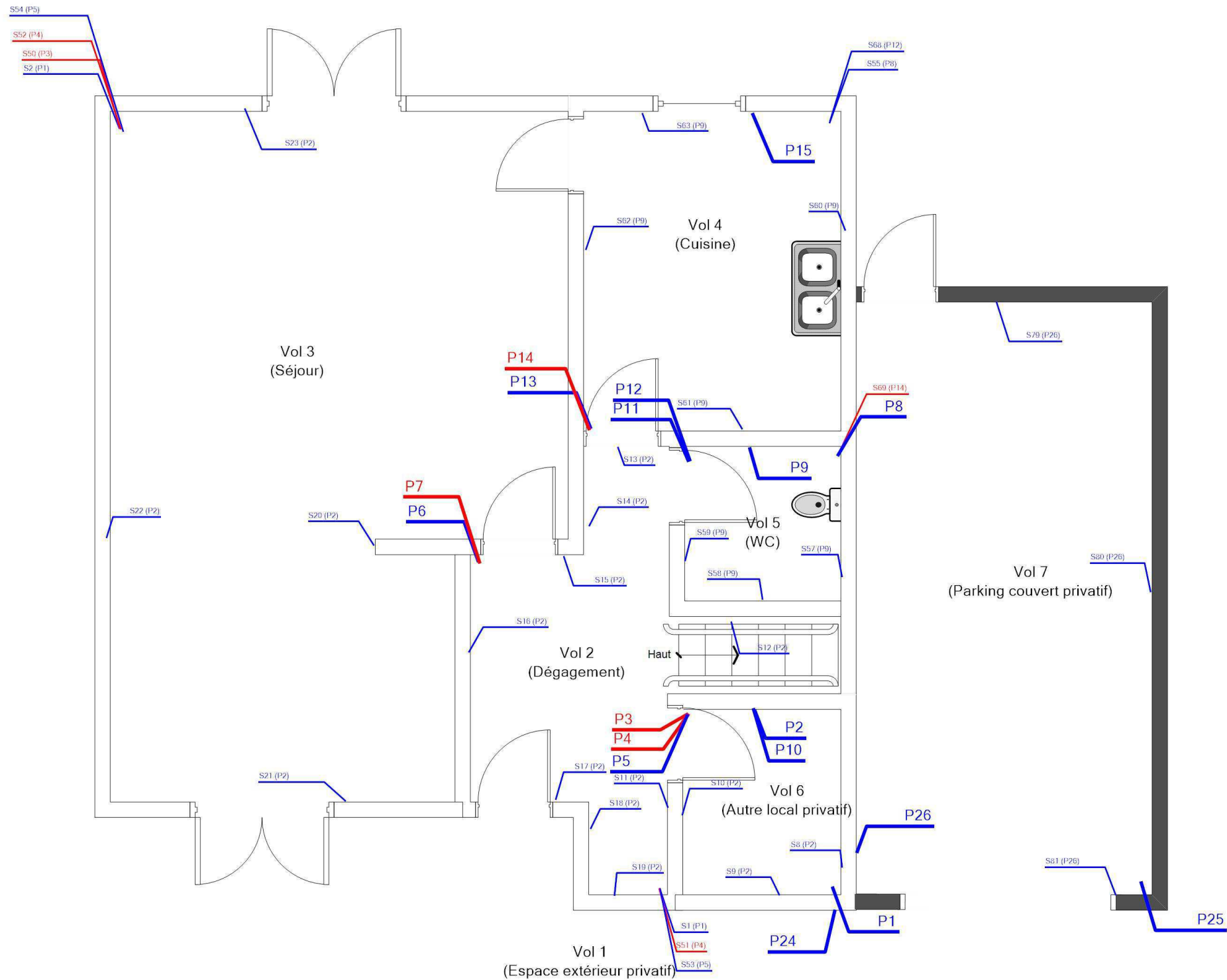

Adresse du bien
N°35 RUE VERLAINE
18240 BELLEVILLE SUR LOIRE

Désignation
Autres Privatif

Date intervention
25/10/2023

Technicien intervenant
AUPETIT MATHIS

Légende



P4 : Colle bitumeuse



P14 : Colle bitumeuse



P3 : Dalles plastiques



P7 : Colle / Colle / Matériau /
Ragréage / Matériau - Souple /
Bitumineux / Effritable / Effritable /
Effritable - Jaune / Noir / Beige /
Gris / Blanc

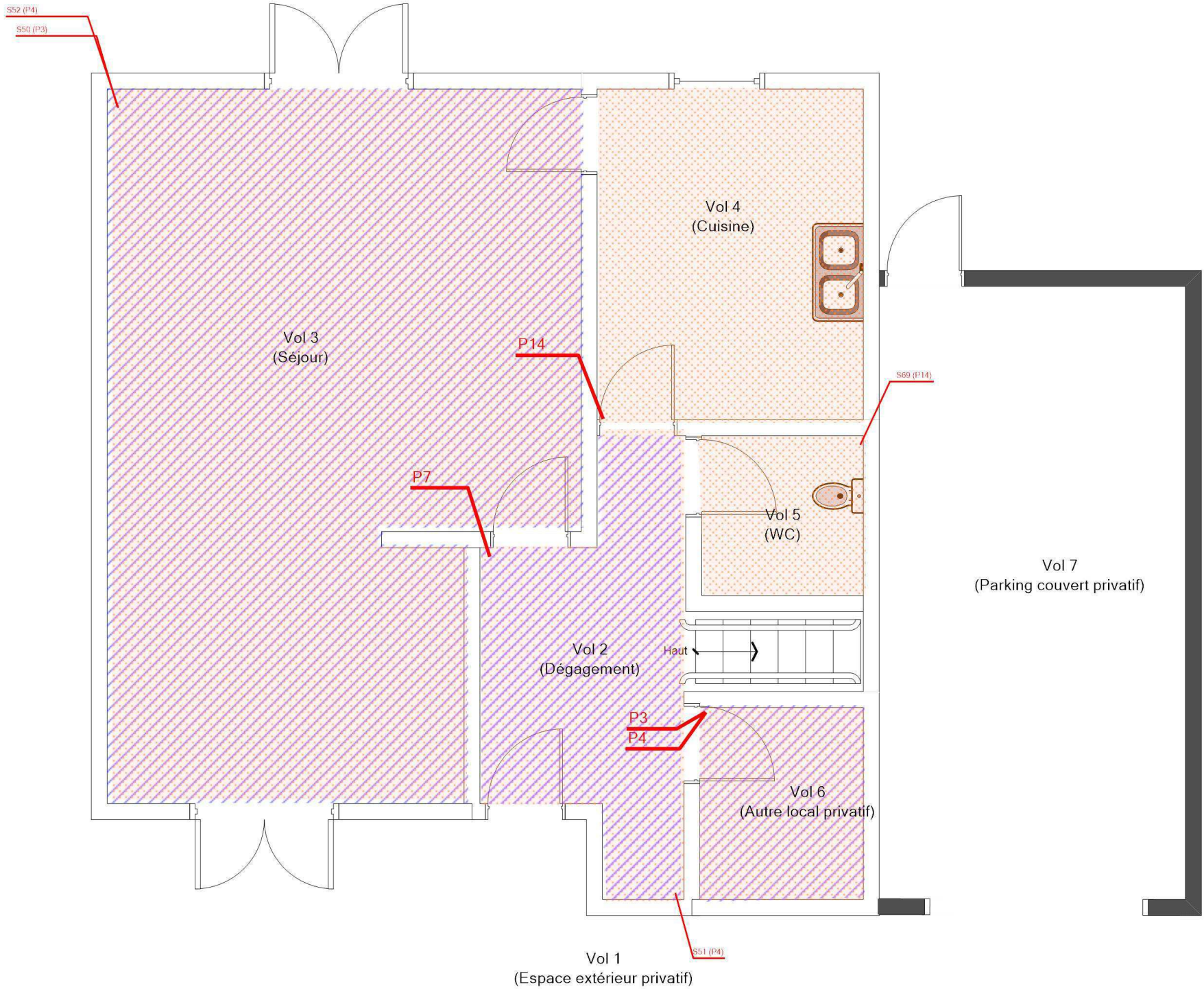

RDC - LOGEMENT 35 - MPCA REVÊTEMENT DE SOL				Référence: 002ER685831
				Légende
				P4 : Colle bitumeuse
				P14 : Colle bitumeuse
				P3 : Dalles plastiques
				P7 : Colle / Colle / Matériau / Ragréage / Matériau - Souple / Bitumineux / Effritable / Effritable / Effritable - Jaune / Noir / Beige / Gris / Blanc
	Adresse du bien	Désignation	Date intervention	Technicien intervenant
	N°35 RUE VERLAINE 18240 BELLEVILLE SUR LOIRE	Autres Privatif	25/10/2023	AUPETIT MATHIS

R+1 - LOGEMENT 35 - PLAN DE REPÉRAGE - ACTIONS MENÉES

Référence:
002ER685831

Légende

	Localisation dun prélèvement négatif
	Localisation dun sondage négatif
	Localisation dun sondage positif
	Tablier de la baignoire

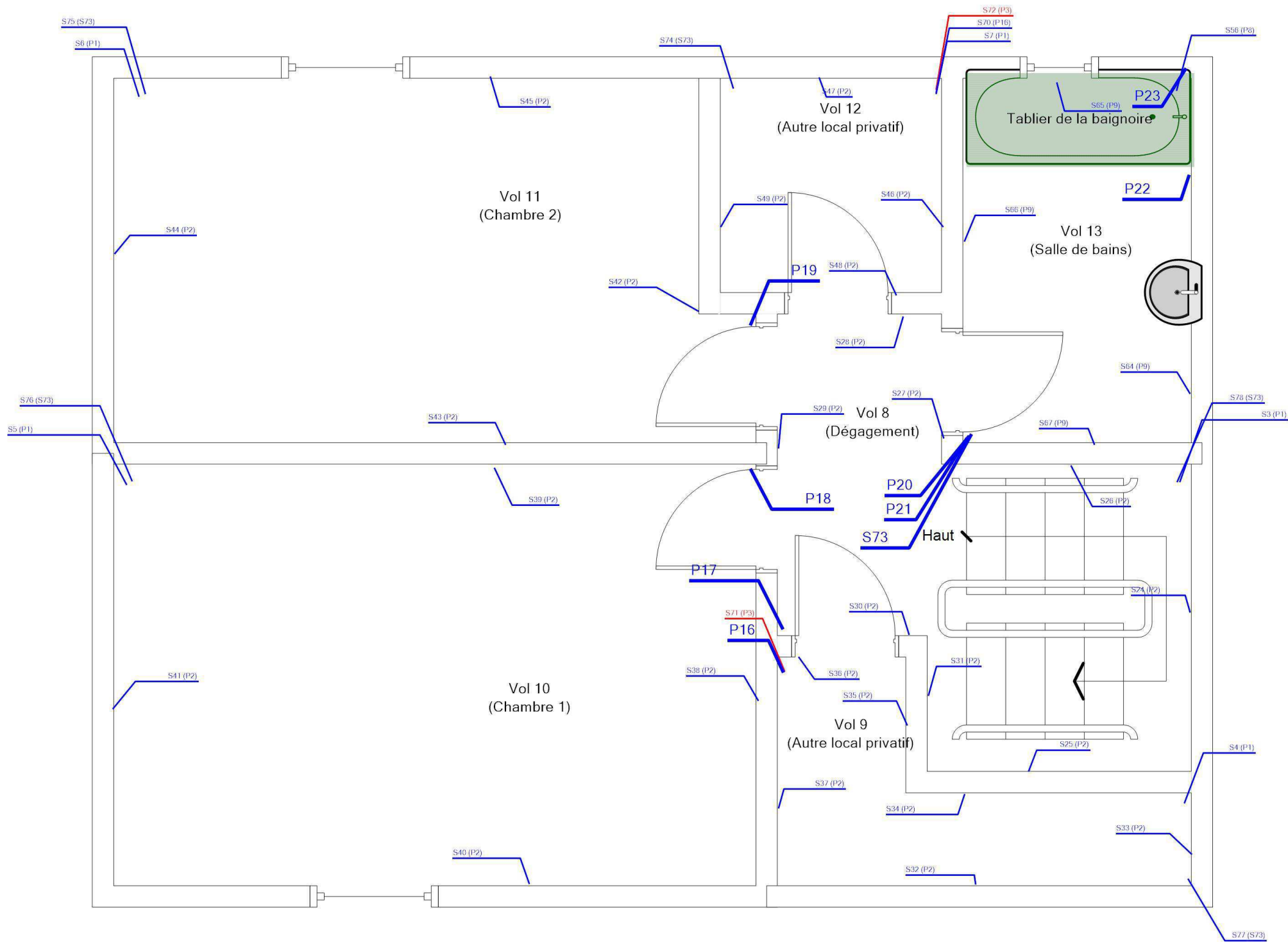

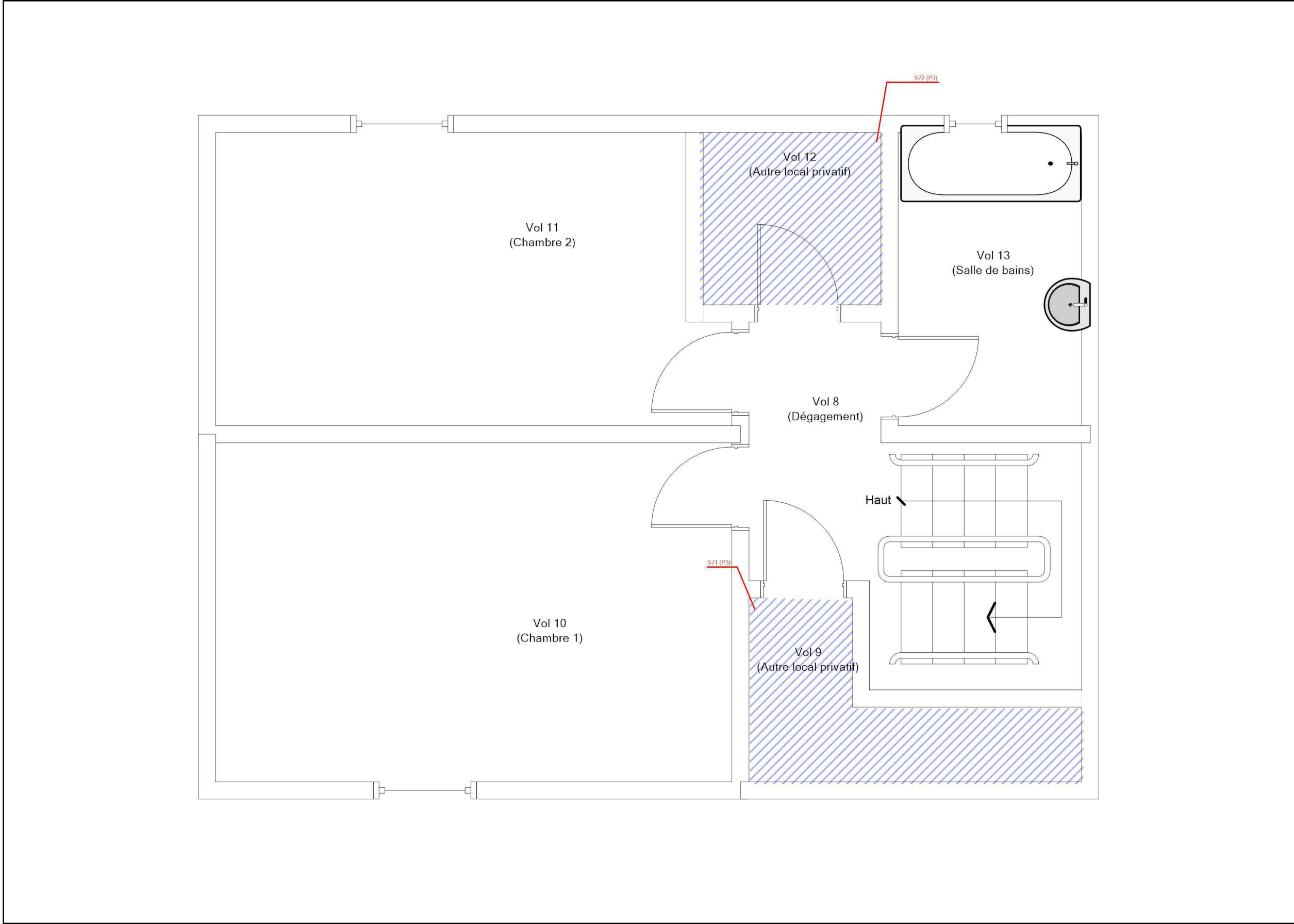

Légende	
	P3 : Dalles plastiques

	Adresse du bien	Désignation	Date intervention	Technicien intervenant
	N°35 RUE VERLAINE 18240 BELLEVILLE SUR LOIRE	Autres Privatif	25/10/2023	AUPETIT MATHIS

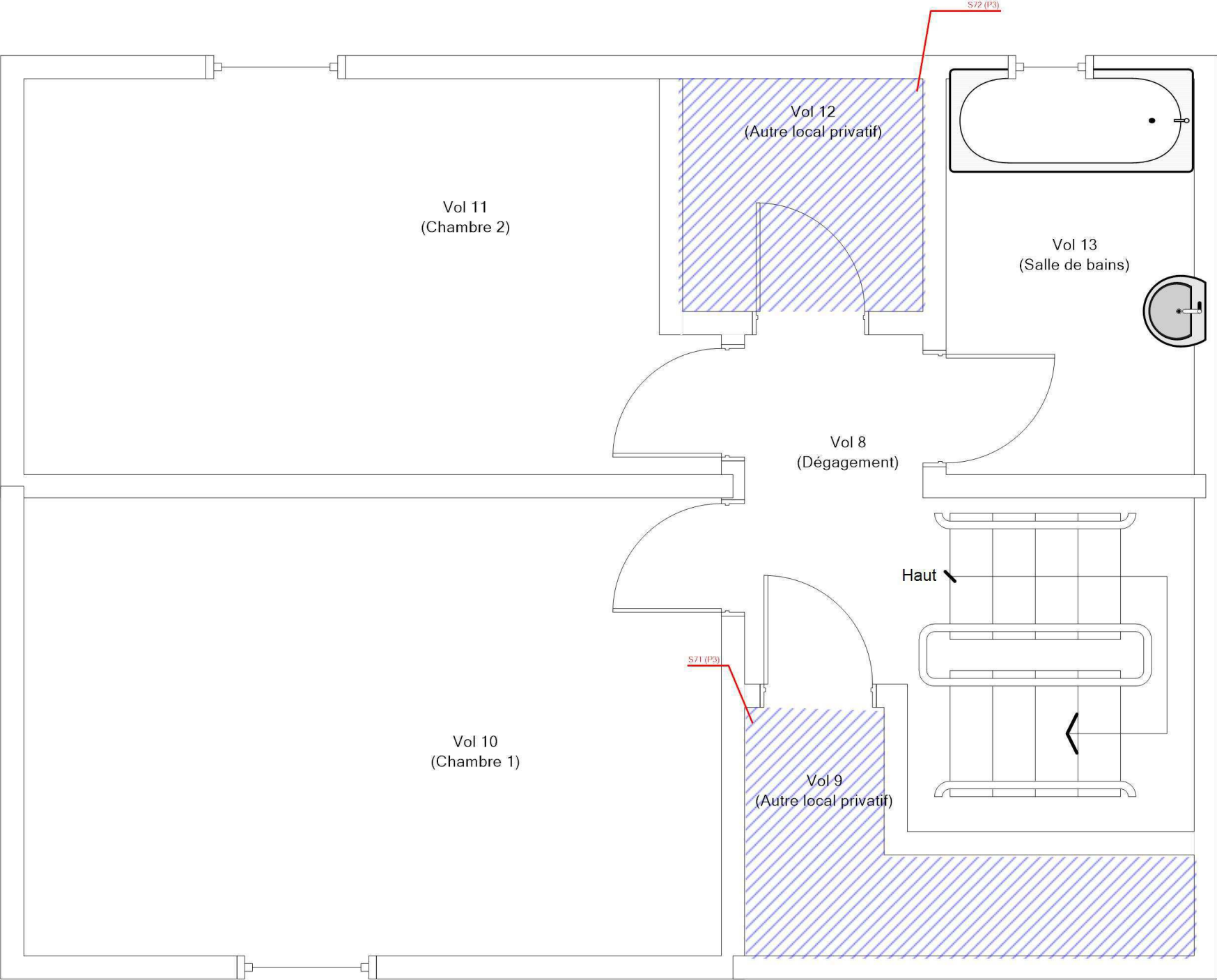

Légende	
	P3 : Dalles plastiques

	Adresse du bien	Désignation	Date intervention	Technicien intervenant
	N°35 RUE VERLAINE 18240 BELLEVILLE SUR LOIRE	Autres Privatif	25/10/2023	AUPETIT MATHIS